Teksas

No: 100 • 150 Lira

Ceylan Yayınları

BIKTIM BEKLEMEKTEN
YALNIZ OLDUĞUNUZA EMİN OLMAK İSTEDİM YÜZBAŞIM.
TEKSAS
NO: 100
6-82

BU ŞAKALARIN HİÇ HOŞUMA GİTMİYOR MAHALLAK.
ÇOK SİNİRLİSİNİZ YÜZBAŞI. HALBUKİ BEN SENİN DOSTUNUM.

EN AZ YİRMİ STERLİN DEGERİNDE HABERLERİM VAR.
ON STERLİN VERİRİM.. YOKSA DEFOL GİT.

PEKÂLÂ, KABUL EDİYORUM. ROBERT COOK VE SUÇORTAĞI ATANJU ROKFORD SOYGUNUNDAN SONRA ADAMLARINDAN KURTULDULAR AMA YERLİLERDEN KURTULAMADILAR..
6-83

İNGİLİZLERE AİT BİR KASA DOLUSU ALTINI ÇALMIŞLARDI.
O KASAYI DA İNGİLİZLERİN BİR İSPANYOL GEMİSİNDEN ÇALDIKLARINI BİLMESEM NEYSE
6-84

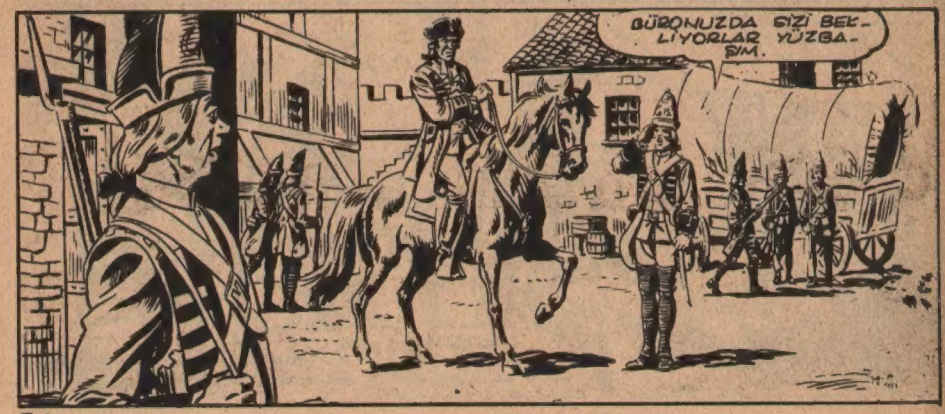

AYNI GÜN ÜÇ DOSTUMUZ İSE BÖLGEYİ İYİCE KONTROL ETMEĞİ KARARLAŞTIRIRLAR.

ŞU TEPEYE ÇIK VE BÖLGEYİ GÖZETLE. HAYDİ BAKALIM.
YA SİZ?

BEN BEYNİME ANTRE-MAN YAPTIRACAĞIM. DÜŞÜNECE-ĞİM.
P!... HAAA... PEKİ!
6-91

ASIL GERÇEK, YORGUN-LUKTAN DİNLENMEK İSTEDİĞİ.. BU TEPEYE TIRMANMAK ZORUNA GELDİ.

AYYY! AZ KALSIN AŞAĞIYA YUVAR-LANIYORDUM.
6-92

BU TAŞTA VADİYE DOĞRU TAM PRO-FESÖRÜN OL-DUĞU YERE DÜŞÜYOR

TANRIM! TAM İSABET!
AAAAAH!

RODİ KOŞARAK GERİYE DÖNER..
PROFESÖR. LÜTFEN CEVAP VERİN. KORKUNÇ BİR KAZA OLDU. CEVAP VERİN N'OLUR...

HOPPALA.. BU PROFESÖR DEĞİL Kİ.. BİR DELİK BURUN.
6-94

YUVAR-LANAN TAŞ ONU BAYILT-MIŞ.
SENİ GEBER-TECEĞİM KÜÇÜK SOLUK YÜZ!.

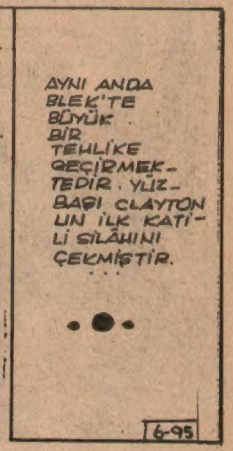
AYNI ANDA BLEK'TE BÜYÜK BİR TEHLİKE GEÇİRMEK-TEDİR. YÜZ-BAŞI CLAYTON UN İLK KATİ-LİSİLÂHINI ÇEKMİŞTİR.
6-95

İŞTE GELİYOR. BÖYLE BİR FIR-SAT ZOR GEÇER ELE. ÇELİK BLEK YALNIZ..

KİMSE BENİM GİBİ KEMEN KULLANAMAZ. BIÇAKTA İSE ÜSTÜME YOKTUR.
6-96

VAY CANINA! NE PİS BAKA BU?

RALPH DİXON HIZLA İPİ ÇEKER.. BLEK YERE YUVARLANIR...
BAŞINI YÜZBAŞI CLAYTON'A GÖTÜRÜP İKİ BİN STERLİN ALACAĞIM.
AH!
6-97

İLK DAFA KANUNA UYGUN OLARAK ÖLDÜRÜYORUM.
6-98

ANİ BİR HAREKETLE, BLEK ÖLÜMDEN KURTULUR.
LÂNET OLSUN!

BİRİNCİYİ ISKALADIM AMA, İKİNCİDE YANILMIYACAĞIM.
KİMSİN SEN ALÇAK?

BENİ ÖLDÜRMEK İSTEYENLERİN İSMİNİ ÖĞRENMEK İSTERİM.
ADIMIN ÖNEMİ YOK. NASIL OLSA AZ SONRA ÖLECEKSİN.

GENE YANILIYORSUN.
AH!
STAK!
6-10

ARTIK KENDİNDEN PEK EMİN DEĞİLSİN.
AUGH!
SMACK

OLDUKÇA İRİSİN. AMA İÇİN KOF..
AH!
SLAMP!
6-101

BLEK'TEN İYİCE BİR DAYAK YİYEN DİXON NE OLDUĞUNU ŞAŞIRMIŞTIR..
KİM OLDUĞUNU KİMİN İÇİN ÇALIŞTIĞINI ÖĞRENMEK İSTİYORUM.
BIRAK BENİ.. BIRAK.. KONUŞACAĞIM.
6-102

HAYATIMI BAĞIŞLAYACAK MISIN?
ÖNCE KONUŞ!

ADIM RALPH DİXON
AAAAH...
ZIIIPPP!
6-103

ÇELİK BURUNLAR!
ÇABUK, VUR ONUDA..
6-104

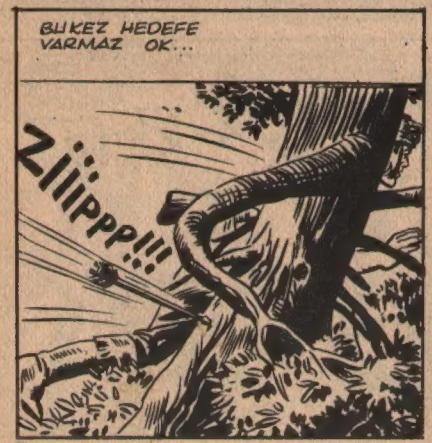
BU KEZ HEDEFE VARMAZ OK...
ZIIIPPP!!!

MANİTU... ÇELİK BLEK KAÇTI..
AMA ONUNLA OLAN ADAMI ÖLDÜRDÜK

O BEYAZ KÖPEK UZAKTA OLAMAZ.
YAKINDAYIM.
6-106

İMDAT!
DÜNYANIN SONU GELDİ!
CRAK!

İKİ BOŞ FIÇI GİBİ GEB ÇIKIYOR.
6-109

RODİ TEHLİKENİN FARKINA VARDIĞINDA ÖLÜM ÇOK YAKINDIR.
SANA VE ÇELİK BLEK İN BÜTÜN ARKADAŞLARINA ÖLÜM.

BİR SİLÂH SESİ BİRDEN YANKILANIR...
BANG!
AH!
6-108

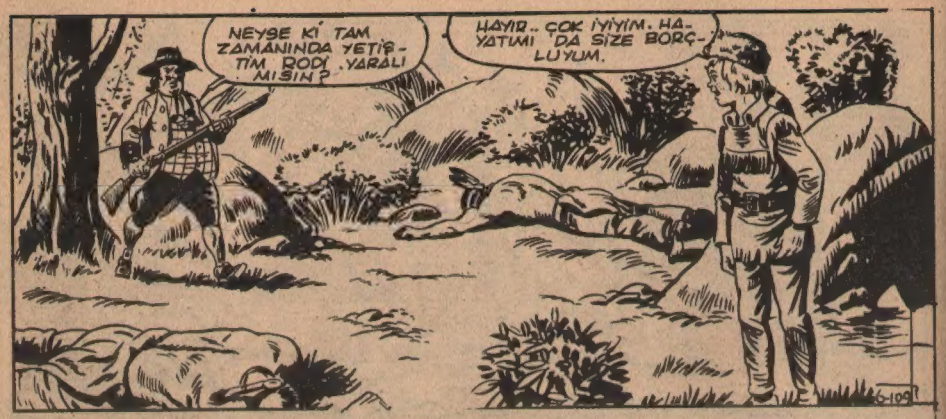
NEYSE KI TAM ZAMANINDA YETİŞTİM RODY. YARALI MISIN?
HAYIR.. ÇOK İYİYİM. HAYATIMI DA SİZE BORÇLUYUM.
6-109

BEN SANMIŞTIM KI.. YUVARLADIĞIM TAŞ .. BAŞINIZA DÜŞMEDİ Mİ PROFESÖR?
BENİM BAŞIM ADI BİR TAŞ PARÇASI TARAFINDAN PARÇALANMAYACAK KADAR ÖNEMLİDİR.

SEN YUKARI ÇIKARKEN BEN DE ORMANI DOLAŞTIM BİRAZ.
BEN DE YORULDUĞUNUZU SANMIŞTIM, PROFESÖR. KUSURA BAKMAYIN.
6-110

ANCAK BİR TAVŞAN GETİRİRSEN ÖZÜR DİLEMENİ KABUL EDERİM EVLÂT.

KABİLENE DÖN VE ORADA HERKESE ŞAYET ÇELİK-BLEK VE ARKADAŞLARINA KARŞI İNGİLİZLERLE BİRLİKTE SAVAŞMAĞA DEVAM EDERLERSE ÖLÜMDEN KURTULAMIYACAKLARINI SÖYLE.

O AKŞAM BİR ATEŞİN ETRAFINDA BULUŞURLAR...
ŞAYET TAVŞANIN ETİ YUMUŞAKSA SENİ AFFEDERİM.
BÖYLE ANLAŞMAMIŞTIK AMA PROFESÖR..
6-112

BİRDEN ORMANDAN BİR ÇIĞLIK GELİR.
İMDAAAT!
BİR KADIN SESİ...!

TÜFEKLERİNİZİ ALIN VE BURADAN AYRILMAYIN. ATEŞİ DE SÖNDÜRÜN.
TAM DA TAVŞAN TAVŞAN DİMEK İZE REYDİ.
6-113

İMDAAAT!

ÇABUK SAKLANIN! BEN İZİ KORURUM.
TANRIM! KİMSİNİZ?
6-114

ÇELİK BLEK! MEŞHUR ÇELİK BLEK! ŞANSIM BANA YARDIM EDİYOR.
NE OLDU SİZE?

YERLİLER BANA BİR TUZAK KURMUŞLAR. ATIMI ÖLDÜRDÜLER AMA BEN KAÇMAĞA MUVAFFAK OLDUM. BENİ TAKİP EDİYORLAR.
6-115

BİR KAÇ DAKİKA SESSİZCE BEKLEDİKTEN SONRA
BELKİ YERLİLER İZİNİZİ KAYBETTİLER. ARTIK TEHLİKE YOK SANIRIM.
6-116

AZ SONRA GENÇ KIZ BAŞINDAN GEÇENLERİ ANLATIR...
ADIM JANE COOK. ORMANA BABAMI ARAMAK İÇİN GELDİM. BİR ARABADA YANINDA ATANJU ADINDA BİR YERLİ OLDUĞU HALDE YOLCULUK EDİYORDU.

BABAM YILLARCA ÖNCE İSPANYOLLARIN SAKLADIĞI BİR HAZİNEYİ BULMAK ÜMİDİ İLE YOLA ÇIKMIŞTI. AMA ORMANA GİRDİKLERİNDEN BERİ İKİ AY GEÇTİ.
HİÇ HABER ALAMADIM ONLARDAN.

O KASADA İSPANYOL RUBLELERİ VARDI BLEK.
SİZE KÖTÜ BİR HABER VERECEĞİMİ SANIYORUM BAYAN COOK.

DELİK BURUNLAR TARAFINDAN ÖLDÜRÜLEN BİR ADAMLA YERLİ BİR REHBER BULDUK. ARABADA İSPANYOL ALTINI DOLU BİR KASA VARDI.
TANRIM.. TANRIM.. BABAM ÖLDÜ DEMEK..
6-118

ŞİMDİ YALNIZ KALDIM.
CESARET BAYAN COOK. BİZ ARKADAŞINIZIZ. YARIN O PARA KASASINI DA SİZE İADE EDERİZ. HAYDİ SAKİN OLUN BİRAZ.

ŞİMDİ BEN YALNIZ ROKFORD'A NASIL DÖNECEĞİM?
BEN SİZİ YALNIZ BIRAKMAM. SİZ DİNLENİN..
6-119

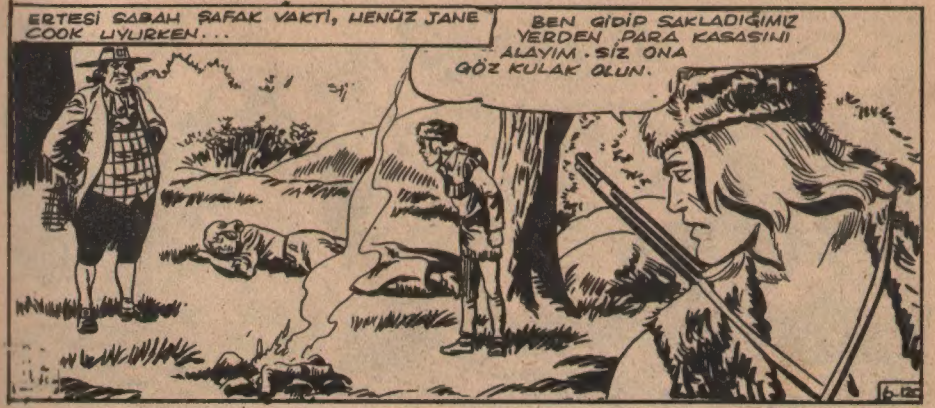
ERTESİ SABAH ŞAFAK VAKTİ, HENÜZ JANE COOK UYURKEN...
BEN GİDİP SAKLADIĞIMIZ YERDEN PARA KASASINI ALAYIM. SİZ ONA GÖZ KULAK OLUN.

BLEK BU KIZA PEK ÖNEM VERİYOR... HIH..
SUS BAKALIM. JANE COOK ÇOK BÜYÜK BİR ACI GEÇİRDİ, O-NUN İÇİN YARDIMA İHTİYACI VAR.

BLEK YAKINLARDAKİ TEPELERE DOĞRU GİDER...
O PARA İLE JANE COOK ROKFORD'DA YENİ BİR HAYATA BAŞLAYABİLİR...
6-121

BLEK İÇİN HAZIRLANAN İKİNCİ KATİL DE TUZAĞINDA HAZIR BEKLEMEKTEDİR...
İŞTE GELİYOR. YERLİLERİN VERDİKLERİ BİLGİ DOĞRUYMUŞ DEMEK.

KİMSEYE ARKADAN ATEŞ ETMEK İSTEMEM AMA BUNA MECBURUM.
6-122

BANG!
AH!

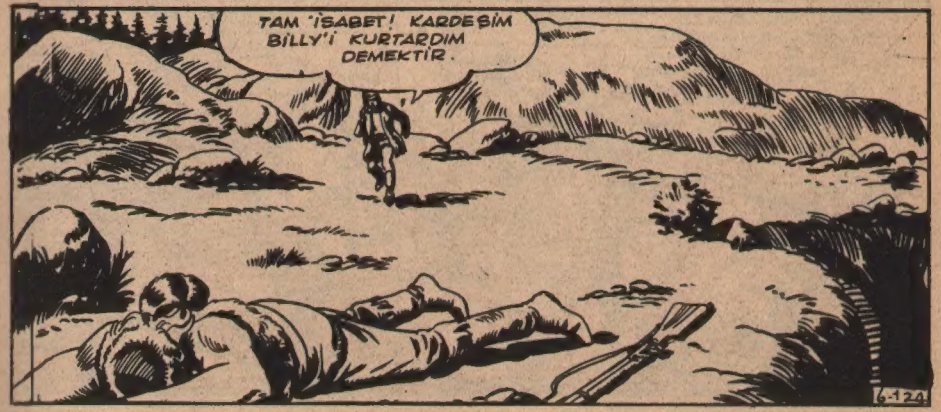
TAM İSABET! KARDEŞİM BİLLY'İ KURTARDIM DEMEKTİR.
6-124

BLEK'İN KEDİLER GİBİ YEDİ CANLI OLDUĞU SÖYLENİR. ONU BİR DEFA DAHA TABANCA İLE VURAYIM.

BU DİŞİ İŞ YERİNE AŞİLERLE, YÜZ KERE SAVAŞMAĞA RAZIYIM.
6-125

ÇAVUŞ JOHN CADWELL TAM ATEŞ EDERKEN BLEK ANİDEN YERİNDEN FIRLAR..
PAM!
BENİ ÖLDÜREMİYECEKSİN, ALÇAK!
LÂNET OLSUN.
6-126

NİŞAN ALMASINI DA BİLMİYORSUN. KURŞUN ANCAK SIYIRIP GEÇTİ.
GENE DE ÖLDÜRECEĞİM SENİ BLEK.
6-127

ÖLDÜRMELİYİM.. MUTLAKA..

KUSURA BAKMA AMA BEN AYNI FIKİRDE DEĞİLİM.
AH!
SOCK!
6-128

ADAM UÇURUMUN KENARINDA SALLANIR..
İMDAAT!

AAAH!
BENDEN NEDEN BU KADAR NEFRET ETTİĞİNİ ÖĞRENMEK İÇİN SENİ SORGUYA ÇEKMEK İSTERDİM.

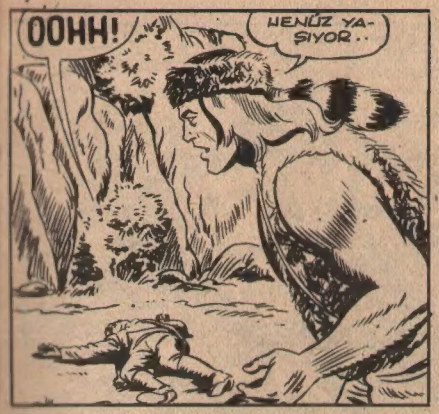
OOHH!
HENÜZ YAŞIYOR..

BLEK UÇURUMUN DİBİNE İNMEĞE ÇALIŞIRKEN KAYALARIN ARASINDAN BİR HOMURTU GELİR...
GRRRRRRR...
SONUM GELDİ..
6-130

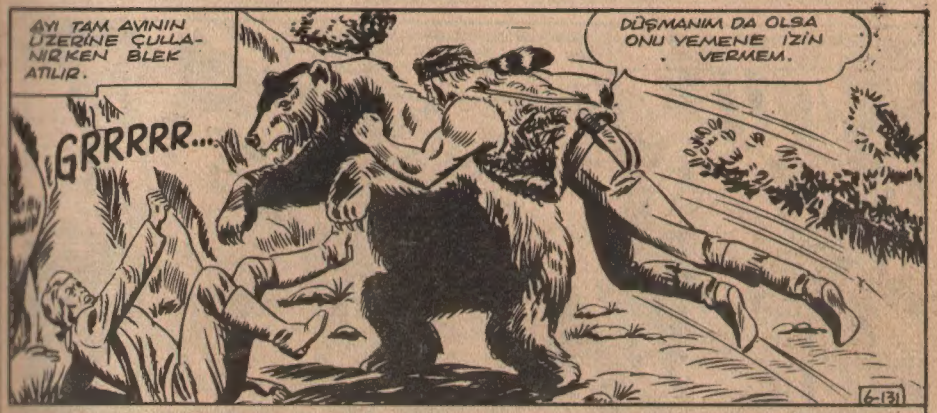
AYI TAM AVININ ÜZERİNE ÇULLANIRKEN BLEK ATILIR.
GRRRRR...
DÜŞMANIM DA OLSA ONU YEMENE İZİN VERMEM.
6-131

ÇELİK GİBİ KOLLARIYLA KOCA HAYVANI YAKALAR VE BOYNUNU SIKMAYA BAŞLAR. AYI BOŞUNA UĞRAŞIR PENÇELERİYLE ONU YAKALAMAĞA...
ÇIRPINMAN BOŞUNA...
RRRR...

BİR DAL GİBİ KALDIRARAK DUVARA ÇARPAR ONU...
SKRAKKSS!
AGRRRR...
6-132

NEDEN HAYATIMI KURTARDIN? YOKSA BENİ SEN KENDİN Mİ ÖLDÜRECEKSİN?

NE BEKLİYORSUN? NE BEKLİYORSUN BENİ ÖLDÜRMEK...
BAYILDI...
AAAHHH...
6-133

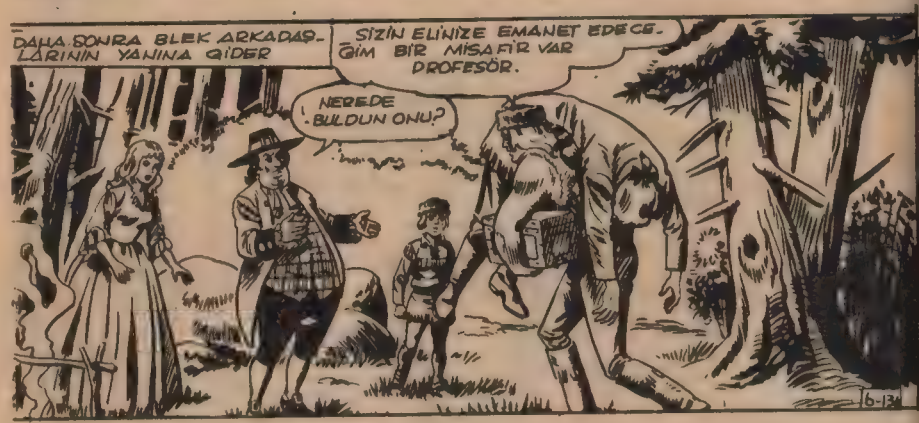
DAHA SONRA BLEK ARKADAŞLARININ YANINA GİDER
SİZİN ELİNİZE EMANET EDECEĞİM BİR MİSAFİR VAR PROFESÖR.
NEREDE BULDUN ONU?
6-134

OLDUKÇA TEHLİKELİ BİRİ. BENİ ÖLDÜRMEK İSTİYORDU. AMA BEN ONUN KİM OLDUĞUNU VE NEDEN GELDİĞİNİ ÖĞRENMEK İSTİYORDUM.

BÜTÜN DOKTORLUK HÜNERİMİ KULLANACAĞIM. AMA HİÇ İMİTLİ DEĞİLİM.
İŞTE BABANIZIN PARASI BAYAN JANE, ALIN.

BU KASANIN İÇİNDEKİ PARALAR HAYATINA MAL OLDU..
RODİ İKİ AT GETİRİNCE HEMEN GİDERİZ.

BİR SAAT KADAR SONRA BLEK VE JANE COOK YOLA ÇIKMAĞA HAZIRDIRLAR...
ESİR NASIL?
BAŞINDA BÜYÜK BİR YARA VE BİR KAÇ KIRIK KEMİK. TALİHİ VARSA KURTULUR..
6-136

YARIN AKŞAMA KADAR DÖNMEĞE ÇALIŞIRIM.
GÖZÜNÜ DÖRT AÇ BLEK, ETRAF YERLİ KAYNIYOR.
6-137

BU KADIN HİÇ HOŞUMA GİTMEDİ. BUGÜN HİÇ TE ÖYLE ÜZGÜN DEĞİL
ÇOK TERBİYESİZSİN RODİ..

ATEŞİ YÜKSELİYOR.
OOHH..
6-138

eksas 100/20

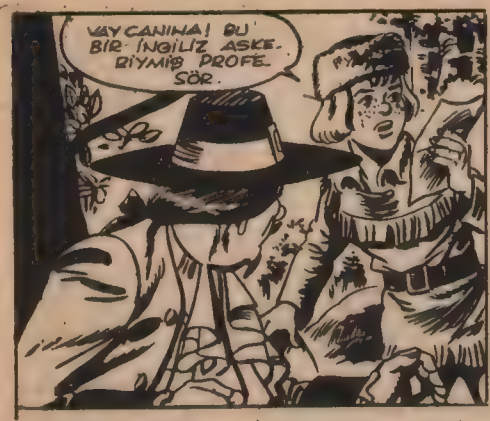

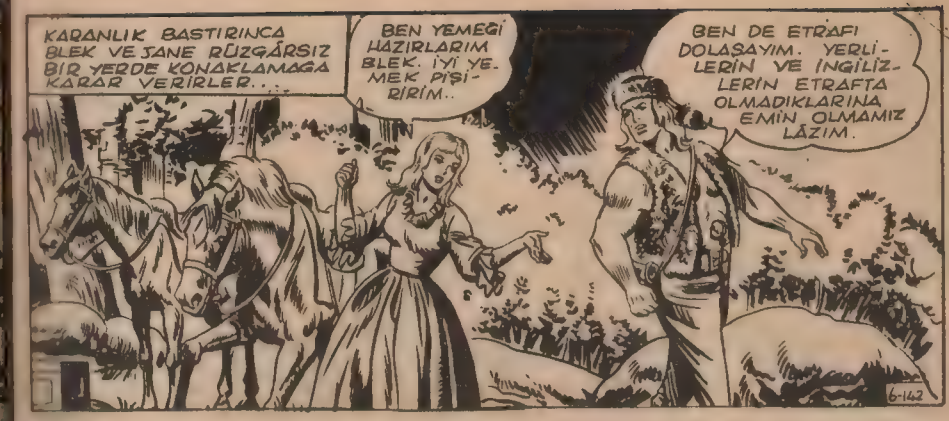

BU ARADA BLEK VE JENA COOK, ROKFORDA DOĞRU HIZLA AT SÜRMEKTEDİRLER...

6-140

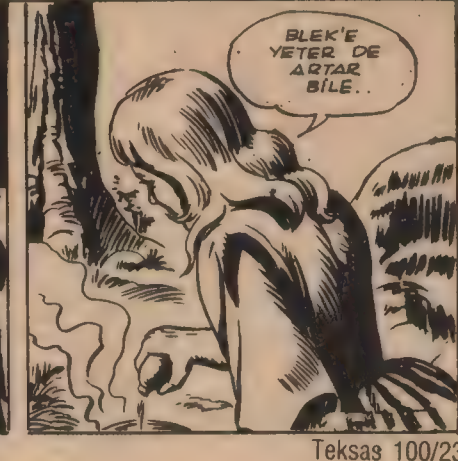

YÜZBAŞI CLAYTON'UN ÜÇÜNCÜ KATİLİ DE BUDUR..
NE GARİP KIZ BU JANE. BAZAN O KADAR SOĞUK BAKIYOR Kİ..

ŞURADA YANAN BİR ATEŞ VAR

BLEK İHTİYATLA YAKLAŞIR.
GENE BU LÂNET OLASI DELİK BURUNLAR.

JANE'İN YANINA DÖNSEM İYİ OLUR. GECEYİ GEÇİRMEK İÇİN DAHA EMİN BİR YER BULMALI.

BLEK BİR YERLİ TARAFINDAN GÖRÜLDÜĞÜNÜ FARKETMEZ VE GERİ DÖNER.
YEMEK HAZIR BLEK. AMA ÖNCE ŞU SICAK ÇAYI İÇİN..
HEMEN GİTMELİYİZ JANE. AZ ÖTEDE YERLİLER VAR.

İÇİN ÖNCE SİZİN İÇİN HAZIRLADIM.
ÇOK İYİSİNİZ. SİZİ TEHLİKEYE SOKMAK İSTEMİYORUM.

BLEK KASEYİ AĞZINA GÖTÜRÜR.. GÖREV YERİNE GELMEKTEDİR
İÇME BLEK... AT O KASEYİ ELİNDEN.

PROFESÖR... RODİ..
İÇMEK ÜZERE OLDUĞUN İÇECEK ZEHİRLİYDİ. JANE BİR İNGİLİZ CASUSU. SENİ ÖLDÜRMEK ÜZERE GÖREVLENDİRİLMİŞ.

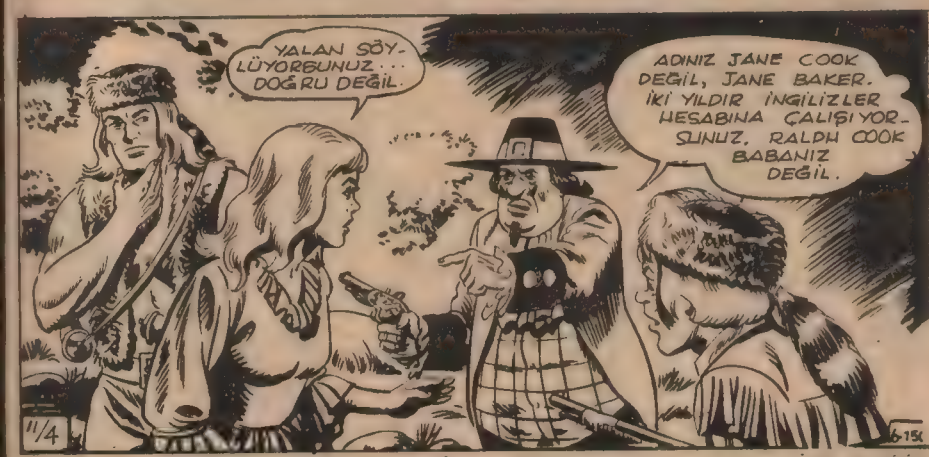
YALAN SÖYLÜYORSUNUZ... DOĞRU DEĞİL.
ADINIZ JANE COOK DEĞİL, JANE BAKER. İKİ YILDIR İNGİLİZLER HESABINA ÇALIŞIYORSUNUZ. RALPH COOK BABANIZ DEĞİL.

COOK VE ATANTU, ROKFORD'DAKİ BİR SOYGUNDAN DOLAYI İNGİLİZLER TARAFINDAN ARANIYORLARDI. YÜZBAŞI CLAYTON...
... ONLARIN ÖLDÜRÜLDÜĞÜNÜ DUYUNCA...
5-151

... VE BLEK'İN PARA KASASINI ELE GEÇİRDİĞİNİ ÖĞRENİNCE, SİZİ COOK'UN KIZI GİBİ ORMANA GÖNDERMEYİ DÜŞÜNDÜ. ASIL GÖREVİNİZ DE BLEK'İ ZEHİRLEMEKTİ.

RALPH DIXON, ÇAVUŞ CADWELL GÖREVLERİNİ BAŞARAMAZLARSA SİZ ZEHİRLEYECEKTİNİZ.
BU SAÇMALARI NEREDEN UYDURDUNUZ?

ÇAVUŞ CALDWELL ÖLMEDEN ÖNCE BÜTÜN BUNLARI İTİRAF ETTİ. BLEK ONU KAMP KURDUĞUMUZ YERE GETİRDİĞİNDE SİZİ TANIMIŞ.
6-152

ONUN İÇİN KOLAYLIKLA BU SONUCA VARDIK.
CALDWELL BAŞKA SEFERLER YÜZBAŞI CLAYTON SİZE GÖREV VERİRKEN GÖRMÜŞ. GENELLİKLE ZEHİR KULLANDIĞINIZI DA BİLİYORDU.
11/5

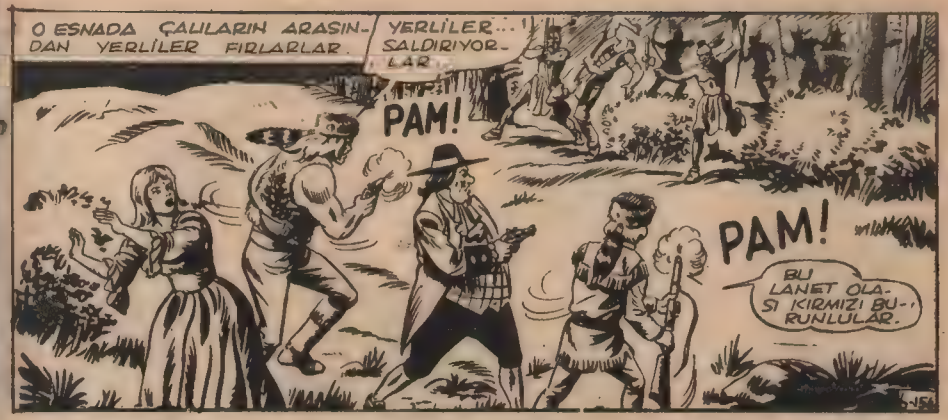
O ESNADA ÇALILARIN ARASINDAN YERLİLER FIRLARLAR.
YERLİLER... SALDIRIYORLAR.
PAM!
PAM!
BU LANET OLASI KIRMIZI BURUNLULAR.
6-154

JANE BAKER HİLESİNİN ANLAŞILDIĞINI GÖRÜR VE KAÇMAYA ÇALIŞIR.
BLEK BENİ YAKALIYAMIYACAK.
ZIP
PAM!
PAM!

BİR OK ONU TAM ARKASINDAN VURUR...
AH!
ZIIPPP
6-156

ÖLÜYORUM.. ÖZÜR DİLERİM BLEK... SİZİ YAKALADIĞIMI SANMIŞTIM. HALBUKİ BEN ÖLÜYORUM A AHH...
6-156

BÖYLE BİTMESİ DAHA İYİ OLDU. BEN ZATEN ONUN KILINA DOKUNAMAZDIM.

HAYDİ ARKADAŞLAR.. ŞU LÂNET OLASI KIRMIZI BURUNLARA BİR DERS VERELİM.

BLEK BÜTÜN ENERJİSİ, CESARETİ, GÜCÜ İLE DÜŞMANLARININ İÇİNE BİR FIRTINA ÖRNEĞİ DALAR... DAHA BİR ÇOK MACERA, DÜŞMANLARIN ELİNDEN ELİNDEN KURTARILACAK VATAN PARÇALARI ONU BEKLEMEKTEDİR...

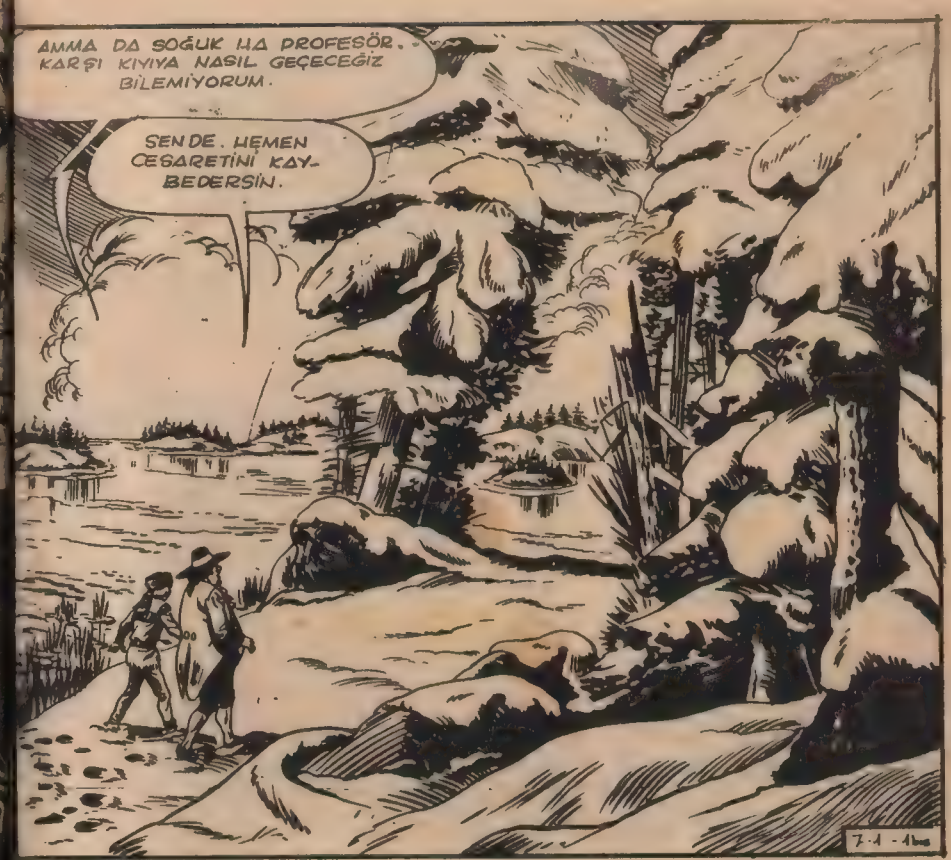
AMMA DA SOĞUK HA PROFESÖR. KARŞI KIYIYA NASIL GEÇECEĞİZ BİLEMİYORUM.
SENDE. HEMEN CESARETİNİ KAYBEDERSİN.
7-1-4bis

SAATLERDİR BOŞUNA BİR VASITA ARIYORUZ.
AÇELE İLE DÜŞÜNMEDEN İŞ YAPTIK. ŞİMDİ KAFAMI ÇALIŞTIRAYIM.

İKİ ŞIK VAR. BİRİNCİSİ BİR SAL YAPMAK. İKİNCİSİ UYGUN BİR YERDE BİR KAYIK ARAMAK.
7-2

BİRİNCİSİNE BOŞ VERİN PROFESÖR. ÇOK ZOR BİR İŞ.
BAZI ÇOK ENDER DEFALAR KAFAN ÇALIŞIYOR OĞLUM.

O HALDE İKİNCİ ŞIK KALIYOR. ŞU UYGUN YERİN NERESİ OLACAĞINI KARARLAŞTIRMALIYIZ. YANİ BEN KARARLAŞTIRMALIYIM.

BEN BİR YERLİ OLSAM VE KANO'MU SAKLAMAK İSTESEM ŞU ŞIK KAMIŞLAR İDEAL BİR YER OLUR.

GİDİP BAKAYIM.. İMDAAT!
DİKKAT ET, YER ÇOK KAYGAN!

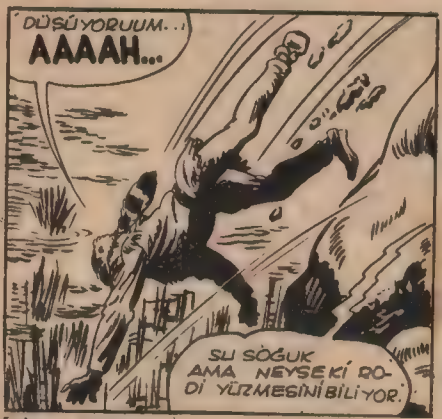
DÜŞÜYORUUM...
AAAAH...
SU SÖĞUK AMA NEYSE Kİ RODİ YÜZMESİNİ BİLİYOR.

!?!?
TUMP

BU ÇOCUK SUYA DÜŞTÜĞÜ ZAMAN: "TUMP"- DİYE SES ÇIKMAZ..

ÖYLE OLDU PROFESÖR.. KANO TAM SİZİN İŞARET ETTİĞİNİZ YER- DEYMİŞ..

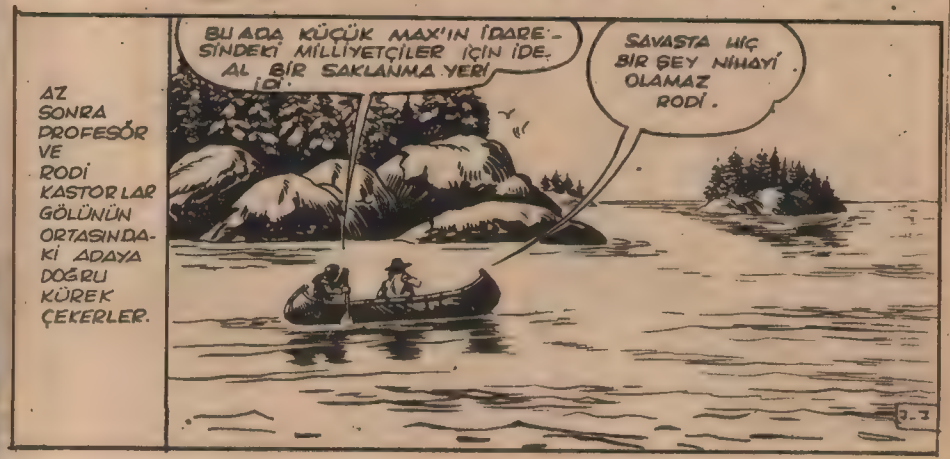
AZ SONRA PROFESÖR VE RODİ KASTORLAR GÖLÜNÜN ORTASINDAKİ ADAYA DOĞRU KÜREK ÇEKERLER.
BU ADA KÜÇÜK MAX'IN İDARESİNDEKİ MİLLİYETÇİLER İÇİN İDEAL BİR SAKLANMA YERİ İDİ.
SAVASTA HİÇ BİR ŞEY NİHAYİ OLAMAZ RODİ.

NİTEKİM İNGİLİZLER KÜÇÜK MAX VE ADAMLARINA ÇOK KEZ YENİLDİKTEN SONRA NİHAYET YERLERİNİ BULDULAR.

NEYSE Kİ BİZ DE İNGİLİZLERİN ONLARIN YERLERİNİ ÖĞRENDİKLERİNİ ÖĞRENDİK.
SUS KARA CAHİL. KONUŞMASINI BİLE BİLMİYORSUN.

SANA VERDİĞİM BÜTÜN DERSLERE RAĞMEN BU CAHALETTE İSRAR EDİYORSUN.

BİRDEN ÇALILARIN ARASINDAN ADAMLAR ÇIKAR...
KALDIRIN ELLERİNİZİ, YOKSA SİZİ KALBURA ÇEVİRİRİZ.
SÖZ DİNLEYİN.

BU AKŞAM YOLA ÇIKARIZ PROFESÖR.
KAZLAR! GÖL KAZLARI.. NE LEZİZ ŞEYLER?

ESKİ ARKADAŞLARINI TANIMIYORMUSUN MAX? HALBUKİ BENİ BU DÜNYADA TANIMAYAN KALMADI.
VAY CANINA! PROFESÖR.. İNDİRİN SİLAHLARI ARKADAŞLAR.

HANGİ RÜZGÂR ATTI SİZİ? BLEK NASIL?
HABERLER KÖTÜ MAX. İNGİLİZLER YERİNİZİ BULDULAR.

REZALET.. SKANDAL.. ATEŞE ÇOK YAKIN KOYMUŞSUNUZ. BÖYLE İYİ PİŞMEZ. BİRAZ DAHA UZAĞA ALMALI YOKSA KAZLAR LEZZETSİZ OLUR.
DOKUNMAYIN PROFESÖR..

VOO HAA-HOOUA OUU!

ONUN İÇİN İNGİLİZLER GÖLÜN KIYILARINI ÇEVİRMEDEN BURADAN UZAKLAŞMALISINIZ.
ERGEÇ BİR GÜN BU İŞİN OLACAĞINI BİLİYORDUM.

AYYYY! AYYY! ALÇAK! NEDEN ŞİŞTEKİ TAHTA SAPI ÇIKARDIĞINI SÖYLEMEDİN BANA?
BEN DE ONU SÖYLEYECEKTİM PROFESÖR

SSSHHH
HMMM...

DAHA SONRA

HAKLIYINIZ PROFESÖR. ATEŞE ÇOK YAKIN OLUNCA İYİ OLMUYORMUŞ HA HA.. DOĞRUSU FENA OLUYORMUŞ. KAZA PEK DOKUNMAMIŞ AMA BU.

BİR DAHA AĞZINI AÇARSAN ŞUTOKATI SURATINA YERSİN REZİL KÜÇÜK

ÇOK ÜZGÜNÜM PROFESÖR. ADAMLARIM DA ADAYI TERKETMEYE HAZIRLANIYORLAR ELİMİZDE DÖRT KANO VAR.

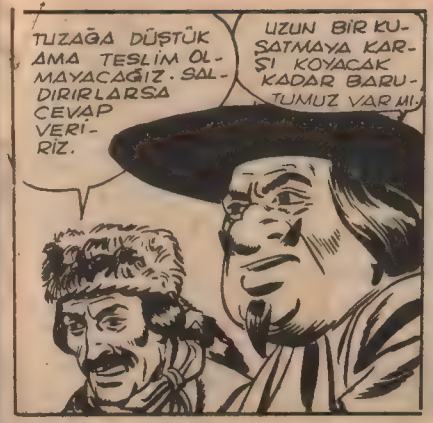

HİÇ BİR ŞEY OLMADAN GECENİN KARANLIĞI İNER. KARANLIKTA İNGİLİZLERİN YAKTIKLARI ATEŞLER GÖLÜN KIYISINI AYDINLATMAKTADIR..

RODİ GELDİĞİNİZ KANOYLA MI GİDECEK PROFESÖR?
KANOYA LUZUM YOK. HEM O ZAMAN GÖREBİLİRLER.

YÜZMEMİ İSTEMİYECEKSİNİZ HERHALDE?
CAHİL. NEHİR UMDUĞUM GİBİ BUZ TUTMUŞ.

HAFİF OLDUĞUNDAN BUZLARIN ÜZERİNDE YÜRÜYEBİLİRSİN. İHTİYATLI OL.
ŞEYY.. MERAK ETMEYİN PROFESÖR.

RODİ KARANLIKTA İHTİYATLA İLERLER...
BUZLAR AYAKLARIMIN ALTINDA ÖYLE FENA ÇATIRDIYOR Kİ..
SKRRRD

BİRDEN AYAKLARININ ALTINDAKİ BUZLAR ÇATIRDAR VE KOCA BİR DELİK AÇILIR.
SKAAAKSS!

BUZ GİBİ BİR BANYODAN KIL PAYI KURTULDUM.

SOĞUK BANYO TEHLİKESİNDEN SONRA ŞİMDİ DE İNGİLİZLER KARŞIMA ÇIKTI.

BU NÖBETÇİ SOĞUKTAN ÖYLE BIKMIŞ Kİ ETRAFINA BİLE BAKMIYOR.

ERTESİ GÜN SABAH ORMANDA...
PROFESÖR VE RODİ'NİN DÖNMELERİ GEREKİRDİ. İNŞALLAH TEHLİKELİ ENGELLERLE KARŞILAŞMAMIŞLARDIR...

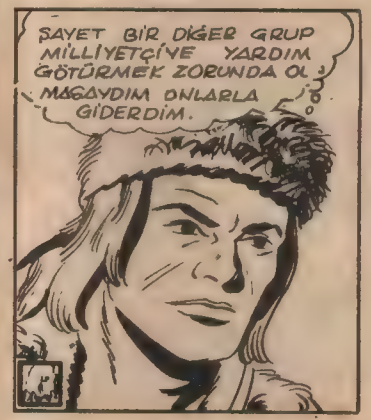
ŞAYET BİR DİĞER GRUP MİLLİYETÇİYE YARDIM GÖTÜRMEK ZORUNDA OLMASAYDIM ONLARLA GİDERDİM.

BELKİ KAR YIĞININDAN DOLAYI GECİKMİŞLERDİR.

KARGALAR VE DAHA YUKARDA KARTALLAR. BUNUN BİR TEK ANLAMI OLABİLİR...

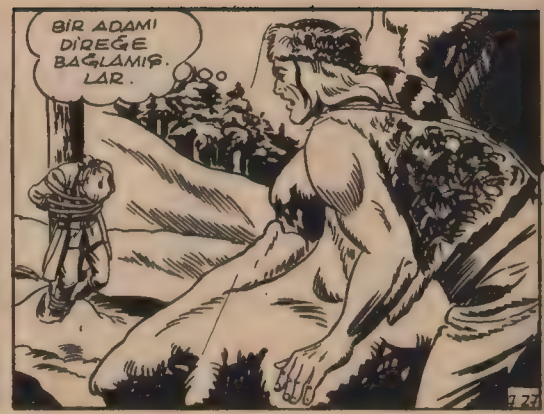
BİR ADAMI DİREĞE BAĞLAMIŞLAR.

BİR İNGİLİZ SUBAYI BU. VE YAPACAK BİR ŞEY DE YOK..

BELKİ YERLİLER ÖLDÜRMÜŞLERDİR. NİTEKİM BU ONLARIN ESİRLERİNDEN KURTULMA USÜLLERİNE BENZİYOR.

ROYAL KALESİNDEN TEĞMEN ROBERT GREEM. BÖYLE BİR SON DÜŞMANIMIN BİLE BAŞINA GELMESİNİ İSTEMEM.

SUBAYI GÖMEN BLEK TEPEYE DOĞRU YOLUNA DEVAM EDER...
ŞİMDİ ARKADAŞLARIMI BULMALIYIM.

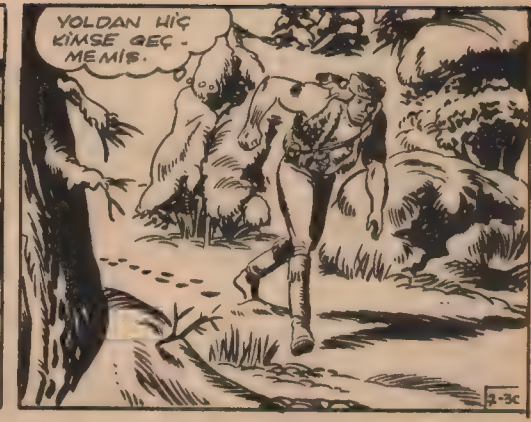
YOLDAN HİÇ KİMSE GEÇMEMİŞ.

BLEK'İN YÜZÜ AZ SONRA NİHAYET GÜLER.
İŞTE DÖNÜYORLAR. HEY RODİ.
BLEK!

YALNIZMIŞIN? PROFESÖR NEREDE?
ADADA KÜÇÜK MAX VE ADAMLARI İLE KALDI...

RODİ OLANLARI BLEK'E ANLATIR...
İNGİLİZLER ÇOK KALABALIKLAR. BELKİ 200 KİŞİ BÜTÜN GÖLÜN ETRAFINI KUŞATTILAR.
ÇOK GEÇ HABER ALDIK ÖĞRENDİKLERİNİ..

SAYET BİRDEN SALDIRIRSAK ONLARA BELKİ KUŞATMAYI YARABİLİRİZ.
NE YAZIK Kİ BU İMKANSIZ RODİ.

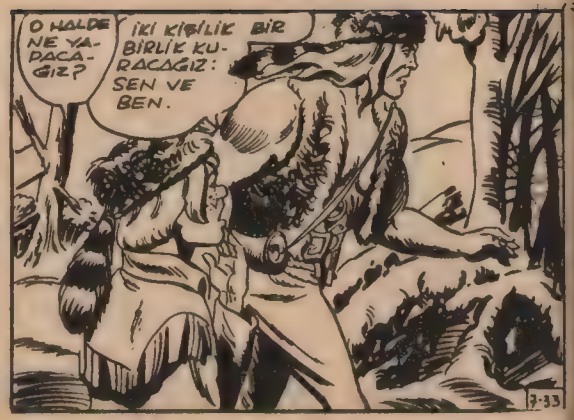

HİÇ DİNLENMEDEN HIZLI BİR YÜRÜYÜŞTEN SONRA GÖLE YAKLAŞIRLAR, AMA DAHA GÖLÜ GÖRMEDEN KULAKLARINA SİLÂH SESLERİ GELİR.

BLEK YARDIM GETİRENE KADAR DAYANMALIYIZ.
BANG!
VEYA GÖLÜN BUZUNU ÇÖZMELİYİZ.

GÖLÜN BUZUNU ÇÖZMEK MİCİDDİ MİSİN?
DÜŞÜNMELİYİM MAX. BİRAZ KAFAMI ÇALIŞTIRMAM LÂZIM.
7-39

PROFESÖR HIZLI BİR DÜŞÜNMEĞE DALMIŞKEN BLEK HAREKETE GEÇER.
NE YAPIYORSUN BLEK?
7-40

SKRRRRRRR!
BİR AĞAÇTAN SARMAŞIKLARI SÖK RODİ İP YERİNE KULLANACAĞIZ.

BU SARMAŞIKLAR OLDUKÇA KUVVETLİ GİBİME GELİYOR.
ŞU DALLARI EN YAKIN AĞACIN KÜTÜĞÜNE BAĞLA..

NE YAPMAK İSTEDİĞİNİ SÖYLEMEDİN BANA HALA BLEK.
KENDİN ANLAYACAKSIN EVLÂT.

RODİ'NİN HAYRETLE AÇILAN GÖZLERİ ÖNÜNDE BLEK KOCA BİR KAYAYI KALDIRIR.
DÖRT KİŞİ BİR ARAYA GELSE O TAŞI YERİNDEN KIMILDATAMAZ.
7-42

KISA BİR ZAMAN İÇİNDE SAVAŞ BÜTÜN ŞİDDETİYLE SÜRERKEN A MANCINIK HAZIRLANIR.
KAYALARI İKİŞER İKİŞER ATACAĞIZ.
BEN HAZIRIM BLEK.
7-43

BU ARADA İNGİLİZLER KÜTÜKLERİN ARKASINA SIĞINARAK ADAYA DOĞRU YAKLAŞMAKTADIRLAR...
BANG!
BANG!
BANG!
BANG!

NE OLDU PROFESÖR İNGİLİZLER YAKLAŞIYORLAR.
GALİBA BULDUM MAX. HİÇ BURADA BENZİN VARMIŞ BİR İKİ VARİL YETER.

ELİMİZDEKİ BÜTÜN BENZİN BU KADAR PROFESOR.
BUZLARI ÇÖZMEK İÇİN DEK AZ. BAŞKA BİR FİKİR BULMAM GEREK.

O SIRADA BLEK HAREKETE GEÇMİŞTİR BİLE...
HAYDİ!
ZAK!
ZAK!
7-45

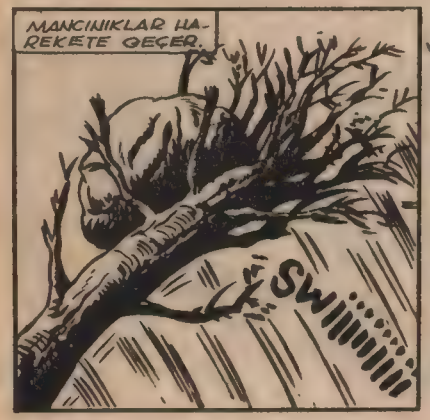
MANCINIKLAR HAREKETE GEÇER.
SWIIIIIIIIIII

SWOOOMMMP!!!
SKRAKSSSSS!!!
7-46

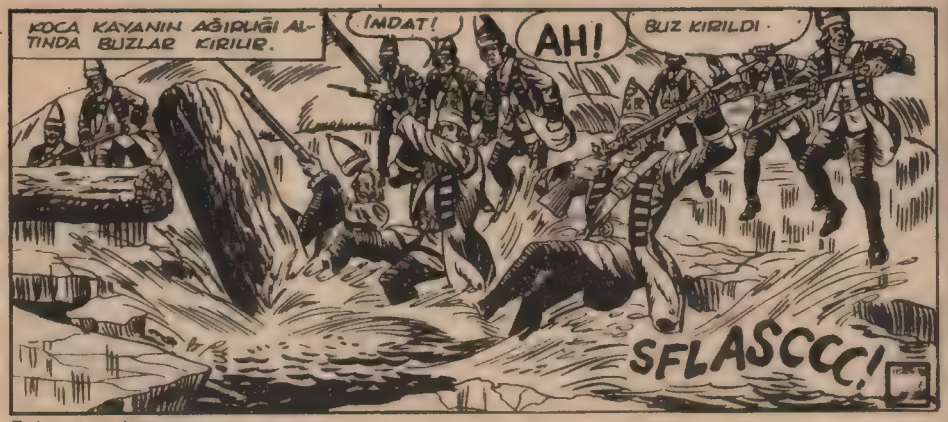
KOCA KAYANIN AĞIRLIĞI ALTINDA BUZLAR KIRILIR.
İMDAT!
AH!
BUZ KIRILDI
SFLASCCC!

BU KAYALARIN DAHA UZAĞA GİTMESİ LAZIM, HAYDİ RODİ.
ZACK!

BUNUN BLEK'İN İŞİ OLDUĞUNA DAİR HERŞEYİNE İDDİAYA GİREBİM MAX.
SWIIIIIIIIIII
SWIIIIIIIIIII
7-48

HEMEN KIYIYA DÖNELİM, ÇABUK..
SKRAKS!!
SWOOMPP!!!
AH!
SFLASCC!!
BÜTÜN BUZLAR KIRILIYOR.
7-49

BENİMLE GEL EVLÂT. BU PANİKTEN FAYDALANARAK İNGİLİZLERE İYİ BİR DERS VERELİM.

İLK ASKERLER KIYIYA YAKLAŞTIKLARINDA BLEK'İ KENDİLERİNİ BEKLER BULURLAR.
BİRAZ DAHA KOŞARSA KURTULURUZ.
YANDIK BLEK VAR KIYIDA.
BUZLU SU BANYOSU DAHA İYİ
7-50

AUGH!
SKRAKSS!!
GASP!
AH!

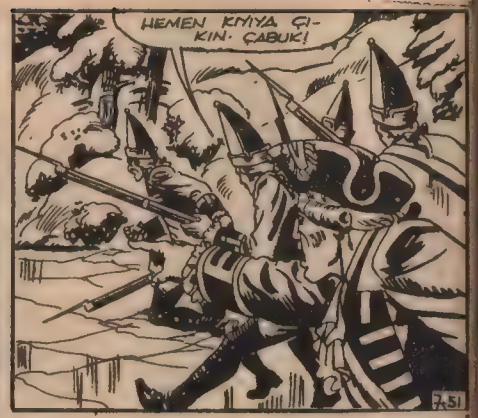
HEMEN KIYIYA ÇIKIN. ÇABUK!
7-51

KIYIYA YÜRÜYEREK ÇIKAMIYACAKSINIZ.
SKRAKS

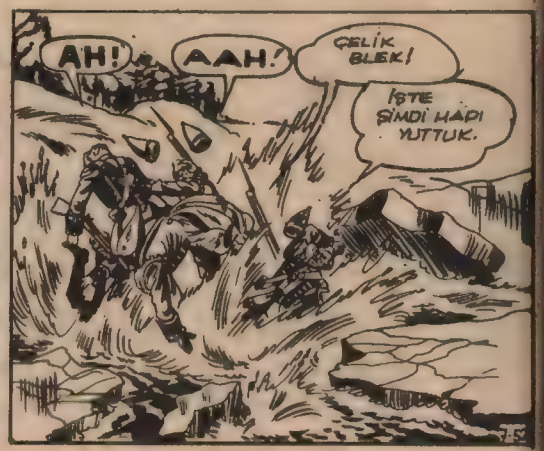
AH!
AAH!
ÇELİK BLEK!
İŞTE ŞİMDİ HAPI YUTTUK.
7-52

ŞU GELENLERİN DE İŞİNİ GÖRELİM.

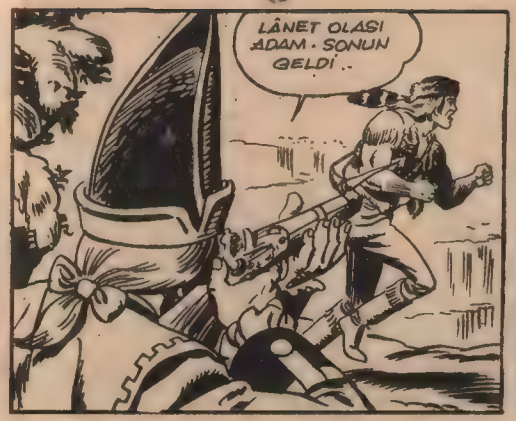
LÂNET OLASI ADAM. SONUN GELDİ..

ARKADAN ATEŞ ETMEK OLUR MU?
AHH.. BU BACAKSIZ YARALADI BENİ.
BANG!
7-54

GERİ DÖNÜN KIRMIZI CEKETLİLER.
SMACK!

SKRAKKKSSSS!!!
7-55

ADADAN KÜÇÜK MAX, PROFESÖR VE DİĞERLERİ HAREKETE GEÇME ZAMANININ GELDİĞİNİ ANLARLAR.
BENİ TAKIP EDİN
İNGİLİZLER PANİĞE KAPILDILAR. BLEK ONLARIN HEPSİNİ MAHVEDİYOR
7-56

DAHA SONRA KÜÇÜK MAX VE ADAMLARI UZAKLAŞIRLARKEN BLEK VE ARKADAŞLARI GERİ DÖNERLER.

ORMANA VARANA KADAR HIZLI BİR TEMPO İÇİNDE YÜRÜRLER.. BİRDEN..

AAAYEEE-EEEE!

İROŞİ'LERİN SAVAŞ NAGRASI.. BAKALIM NE OLUYOR?

BANG! BANG!

BU GÜN SAVAŞTAN YANA KISMETİMİZ BOL.

BİR TEPENİN ÜZERİNDE ÜÇ ADAM VE BİR GENÇ KIZ KENDİLERİNİ KORUMAKTADIRLAR.

DAYANAMIYACAĞIZ, BAYAN KAÇALIM.

ÇENE ÇALACAĞINIZA ATEŞ ETMEĞE BAKIN.

BANG!

BANG

YAKIT VARKAN GİDELİM BURADAN.

AH!

BANG!

DURUN! GERİ DÖNÜN! BANA YOL GÖSTERİP KORUMANIZ İÇİN PARA VERDİM SİZE

İLK TEHLİKEDE BENİ YALNIZ BIRAKTILAR. ONLARA GÜVENMEMELİYDİM.

İROŞİLER ARTIK KAZANDIKLARINDAN EMİN İLERLERLER.

KORUYACAĞIM KENDİMİ.

AAAHEE-EHIIIII!

O ESNADA BLEK VE ARKADAŞLARI YARDIMA KOŞARLAR.

ATEŞ ARKADAŞLAR.. SİZ TABANCALARLA BEN ELLERİMLE ŞUNLARIN TOZLARINI ALALIM.

BANG!

BANG!

YARDIMIMA GELENLER VAR. ŞÜKÜRLER OLSUN

AH!

BLEK YUMRUKLARIYLA KENDİNE YOL AÇAR..

ÇEKİL AYAK ALTINDAN..

GASP!

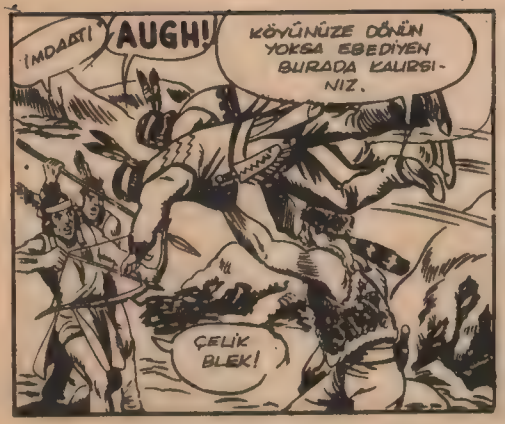
İMDAD!
AUGH!
KÖYÜNÜZE DÖNÜN YOKSA EBEDİYEN BURADA KALIRSINIZ.
ÇELİK BLEK!

İMDAT! KAÇAN KURTULUYOR..
SKRAAAKKKSS!!
MANİTU. ÇELİK BLEK'E KARŞI DURMAK İMKÂNSIZ.
7-69

TAVŞAN GİBİ KAÇIYORLAR.
İROQİ'LERİN BU KADAR HIZLI KOŞTUKLARINI BİLMEZDİM.
7-70

ADIM ANNA SOLİNAS VE HAYATIMI SİZE BORÇLUYUM BEYLER ...
SEYY.. BEN PROFESÖR.. BU DA.. BU DA..

?!?!?
BU DA DODİ.. KURURA BAKMAYIN BİRAZ VAHŞİDİR DE..

SİZİN TANITILMAYA İHTİYACINIZ YOK. KİM OLSA TANIR SİZİ..
BU KADAR ÜNLÜ OLDUĞUNUZ BİLMİYORDUM.

SİZ OLMASAYDINIZ KURTULAMAZDIM..
BURADA NE ARADIĞINIZI BİLE ANLATMADINIZ BAYAN SOLİNAS.

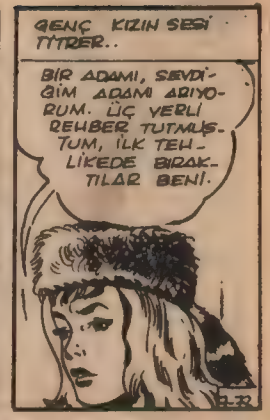
GENÇ KIZIN SESİ TİTRER..
BİR ADAMI, SEVDİĞİM ADAMI ARIYORUM. İÇ YERLİ REHBER TUTMUŞTUM, İLK TEHLİKEDE BIRAKTILAR BENİ.

AZ SONRA GECE OLACAK. BİR YER BULMALIYIZ.
BİR DAVET Mİ BU?

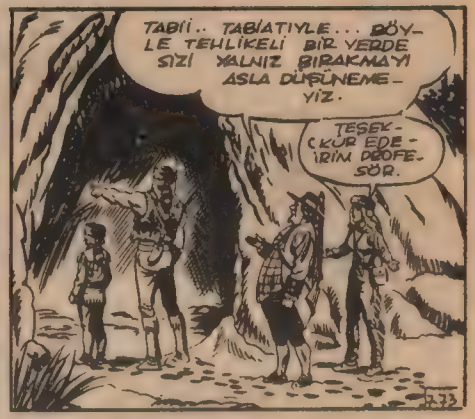
TABİİ.. TABİATIYLE... BÖYLE TEHLİKELİ BİR YERDE SİZİ YALNIZ BIRAKMAYI ASLA DÜŞÜNEMEYİZ.
TEŞEKKÜR EDERİM PROFESÖR.

BU KIZ HOŞUMA GİTMEDİ
NE ZAMAN BİR KADIN GÖRSEK SENİN HOŞUNA GİTMEZ ZATEN.

BIZI KÜÇÜMSER GİBİ KONUŞUYOR. FARKINA VARMADIN MI?
GEÇİRDİĞİ KÖTÜ OLAY ONUN SİNİRLERİNİ BOZMUŞTUR..
PPPPPPPP!!

UFAK BİR YEMEKTEN SONRA ATEŞİN ETRAFINDA TOPLANIRLAR.
SİZE DAHA İYİ BİR YER BULAMADIĞIMIZ İÇİN ÖZÜR DİLERİM BAYAN SOLİNAS-
YERDİKLERİNİZ FAZLA BİLE BANA..
7-35

BİR SÜRE SONRA HEPSİ UYUMUŞLARDIR. AMA, ANNA HARİÇ..
GİTMEK ZAMANI GELDİ.
7-36

GENÇ KIZ PROFESÖRÜN TÜFEĞİNİ DE ALIR VE..
BU TÜFEK VE TABANCAMLA YOLUMA DEVAM EDEBİLİRİM.

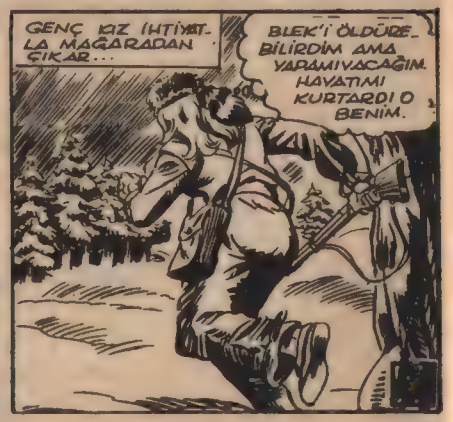
GENÇ KIZ İHTİYATLA MAĞARADAN ÇIKAR...
BLEK'İ ÖLDÜREBİLİRDİM AMA YAPAMIYACAĞIM. HAYATIMI KURTARDI O BENİM.

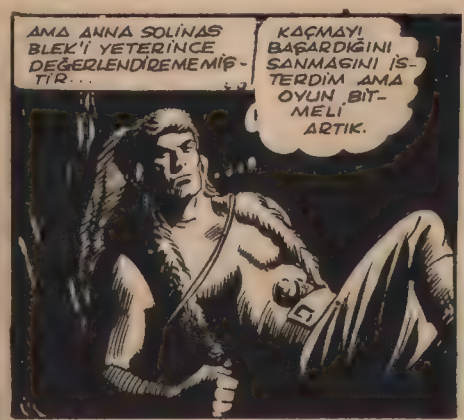
AMA ANNA SOLİNAS BLEK'İ YETERİNCE DEĞERLENDİREMEMİŞTİR...
KAÇMAY! BAŞARDIĞINI SANMAGINI İSTERDİM AMA OYUN BİTMELİ ARTIK.

KAÇMAK ÇOK KOLAY OLDU. BLEK ANLATTIKLARI GİBİ DEĞİLMİŞ.
7-38

ÖLÜM TEHLİKESİ GENÇ KIZI BEKLEMEKTEDİR.

FAKAT O SIRADA BLEK YETİŞİR...
NEREYE GİDİYORSUNUZ? ORMANDA GECE YALNIZ DOLAŞMAK TEHLİKELİDİR.
SİZ!
ÇELİK BLEK!
7-39

MAĞARAYA DÖNMEMİZ İYİ OLUR.
ESİRİNİZ MİYİM BLEK?

MİSAFİRİMİZSİNİZ. AMA GENE DE BİZE İZAHAT VERMELİSİNİZ.

ANNA KORKU İLE TİTREMEKTEDİR. AĞLAMAK ÜZEREYKEN KENDİNİ ZOR TUTAR.

BEN İNGİLİZİM. VE SİZ DE BENİM DÜŞMANIMSINIZ, BLEK. BEN BİR İNGİLİZ SUBAYININ NİŞANLISIYIM.

İNGİLİZ OLDUĞUNUZU İLK KARŞILAŞTIĞIMIZDA ANLAMIŞTIM.

AMA NE OLURSA OLSUN SİZ BİR KADINSINIZ VE O YERLİLER SİZİ ÖLDÜREBİLİRLERDİ. ONUN İÇİN SİZİ KURTARMAK GÖREVİMİZDİ...

7-81

VE SİZİ EMİN BİR YERE BIRAKANA KADAR KADAR KORUYACAĞIZ.

SİZE ORMANA BİR ADAMI, NİŞANLIMI ARAMAK İÇİN GELDİĞİMİ SÖYLEMİŞTİM.

BELKİ SİZ ONU YAKALADINIZ, İŞKENCE YAPTINIZ VE ÖLDÜRDÜNÜZ.

BİZ ESİRLERE İŞKENCE YAPMAYIZ. YALNIZ ONLARI DEĞİP MEKTE KULLANIRIZ.

ADI.. ADI.. ROBERT GREEM.. TEĞMEN ROBERT GREEM.. DUYDUNUZ MU?

7-82

BEN YALAN SÖYLEMEĞİNİ BECEREMEM. KÖTÜ BİR HABERE HAZIRLAYIN KENDİNİZİ NİŞANLINIZ ÖLMÜŞ.

DEMEK ÖLDÜRDÜNÜZ ONU. ALÇAKLAR.

GERÇEYİ SÖYLEMEME RAĞMEN İSTERSENİZ BANA İNANMAYABİLİRSİNİZ. YERLİLER ÖLDÜRMÜŞLER ONU.

TANRIM.. TANRIM.. NE KORKUNÇ ŞEY.

LÜTFEN BUYRUN OTURUN. DİNLENMEYE İHTİYACINIZ VAR.

SİZE İNANIYORUM BLEK. DÜŞMANIMIZ OLSANIZDA İNANIYORUM.

AKILLI BİR KADINSINIZ BAYAN SOLİNAS.

O GECE...

BEYAZ REİSE HABER VEREYİM. BLEK VE ARKADAŞLARIYLA TEK BAŞINA UĞRAŞAMAM.

7-84

KIZACAK AMA GENE DE UYANDIRACAĞIM.

AZ SONRA YERLİ BİR KULÜBEYE GİRER...

NE İSTİYORSUN, LANET OLASI! DAHA GECE.

ÇELİK BLEK'İN NEREDE OLDUĞUNU BİLİYORUM.

7-85

BLEK'İN YANINDA BİR KADIN VE ARKADAŞLARI PROFESÖR'LE A RODİ VAR.

BİR KADIN MI?

SAVAŞÇILARI UYANDIR. BLEK'İN BULUNDUĞU YERE GİDİP ŞAFAK SÖKERKEN YAKALIYALIM.

7-86

AZ SONRA KARANLIKLAR HENÜZ ORMANI SARMIŞKEN İROŞİ'LER BLEK VE ARKADAŞLARININ BULUNDUĞU MAĞARAYA DOĞRU İLERLERLER...

BLEK BENİM İÇİN ÖNEMLİ DEĞİL..ÖNEMLİ OLAN ONUN CESEDİNE VERİLEN PARA. YERLİLER BENİM HESABIMA ALIRLAR. PARAYI.

'ŞABAHIN İLK IŞIKLARINDA...

İŞTE MAĞARA BEYAZ REİS.

SAVAŞÇILARA SÖYLE ETRAFA YERLEŞİNLER.

BU ARADA MAĞARADA BLEK VE ARKADAŞLARI UYANMIŞLARDIR.

SİZİ EN YAKIN İNGİLİZ KALESİ CİVARINA BIRAKIRIM. BAYAN SOLİNAS.

TEŞEKKÜR EDERİM.

GERÇEKTEN NİŞANLINIZIN BAŞINA GELENLER BENİ ÇOK ÜZDÜ. DÜŞMANIM DA OLSA HOŞ BİR ŞEY DEĞİL

AYNI ANDA TEPELERİN ÜSTÜNDE..

İMKÂNSIZ.. OLAMAZ... O AMA!.

HÜCUM EDİN, BLEK VE ARKADAŞLARINI ÖLDÜRÜN. AMA KIZIN CANLI ELE GEÇMESİNİ İSTİYORUM. ANLADINMI?

CANLI VE HİÇ BİR ŞEY OLMADAN. HÜCUMU SEN İDARE EDECEKSİN. BEN KAMPA DÖNÜYORUM. BURADA KALAMAM.

EMİRLERİN YERİNE GETİRİLECEK BEYAZ REİS.

LÂNET OLSUN! ANNA NE YAPIYOR O ADAMLARLA?

BLEK VE ARKADAŞLARI MAĞARADAN UZAKLAŞIRLAR.

GÖZLERİNİZİ DÖRT AÇIN. BU BÖLGE YERLİLERLE DOLU.

MAĞARADAN VE KAYALIKLARDAN UZAKLAŞINCA İŞİMİZ DAHA KOLAYLAŞIR.

AZ SONRA.
O ALÇAK BLEK'İ BEN ÖLDÜRMEK İSTİYORUM.
AAAYEEHIIII!

BLEK KENARA SIÇRAYARAK KURTULUR.
DİKKAT ARKADAŞLAR. YERLİLER!
SWIIIIIIII!!!

ATEŞ EDİN! ŞUNLARA BU YAKINLIKTAN HOŞLANMADIĞIMIZI GÖSTERELİM.
BANG!
AH!
BANG!

SİZ KENARA SAKLANIN. SAKIN KIMILDAMAYIN.
TABANCANLA GÖZE YARDIM ETMEĞE ÇALIŞACAĞIM.

PROFESÖR VE RODİ İROŞİ'LERİ UZAK TUTMAĞA ÇALIŞMAKTADIRLAR.
ÇABUK OL BACAKSIZ. TÜFEĞİ DOLDURUP ATEŞ ETMEKTEKİ ÇABUKLUĞUMUZU GÖSTERELİM ŞUNLARA
BANG!

BLEK İRİ BİR KAYANIN ÜZERİNE TIRMANIR.
ŞUNLARA KOLAY KOLAY UNUTAMIYACAKLARI BİR DERS VERELİM.
ZIIIIPPP!!

YAAAHEEEHIIII!
SOLUK YÜZLERE ÖLÜM!

ŞİMDİ SİZİN YÜZÜNÜZ SOLACAK.
AH!
SKRAKKSS!!!

BLEK FIRTINASI ŞİDDETLE ESER.
AUGH!
MANİTU! DÜNYANIN SONU GELDİ.

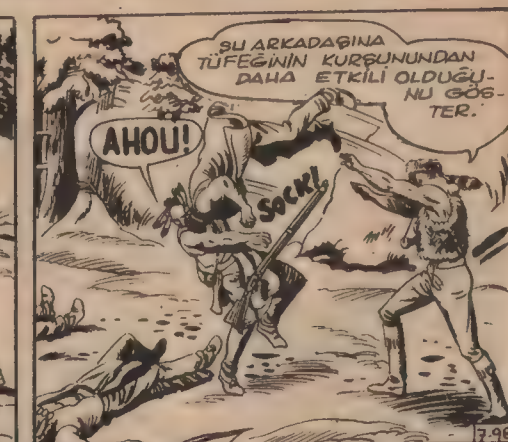
ŞU ARKADAŞINA TÜFEĞİNİN KURŞUNUNDAN DAHA ETKİLİ OLDUĞUNU GÖSTER.
AHOU!
SOCK!

AAHEEEHIIII!
KAFATASINI YÜZECEĞİM. İHTİYAR SOLUK YÜZ.
GELİYORLAR PROFESÖR.
BANA İHTİYAR DEDİ BU VAHŞİ...

DAHA BU GENÇ YAŞIMDA BANA İHTİYAR DENMESİNE DAYANAMAM.
AH!
BANG!
BANG!
7-99

AĞAÇTA BİR DAMLA KAR KALMADI.
SKRAAAKS!

HEPSİ TAVŞAN GİBİ KAÇIYORLAR.
KEBİN BİR ZAFER BU BLEK!
7-101

AMA ZAFER SEVİNCİ PEK UZUN SÜRMEZ.
BAYAN ANNAAAA! SAKLANDIĞINIZ YERDEN ÇIKABİLİRSİNİZ.
ANNA! CEVAP VERİN!

TABANCASI..
YERLİLER ONU KAÇIRMIŞLAR.
ONU YALNIZ BIRAKMAMALIYDIK.
7-102

ŞİMDİ O VAHŞİLERİN NEDEN BU KADAR ÇABUK KAYBOLDUKLARINI ANLADIM.
YERDEKİ İZLER ÇOK NET BLEK.

KAR SİLMEDEN PERLERİNDEN GİDELİM.
KARDA TAM YAĞACAK ZAMANI BULDU YANI.
7-103

KAR YAĞMAĞA DEVAM EDERKEN BİR SÜRE SONRA...
SİZ ÇADIRINIZA DÖNÜN. ESİRİ BEN BEYAZ REİSE GÖTÜRÜRÜM.

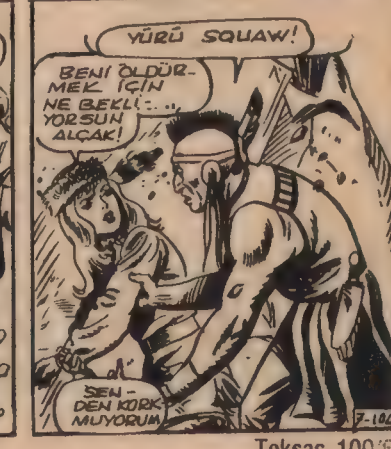
YÜRÜ SQUAW!
BENİ ÖLDÜRMEK İÇİN NE BEKLİYORSUN ALÇAK!
SENDEN KORKMUYORUM
7-104

GİR!.

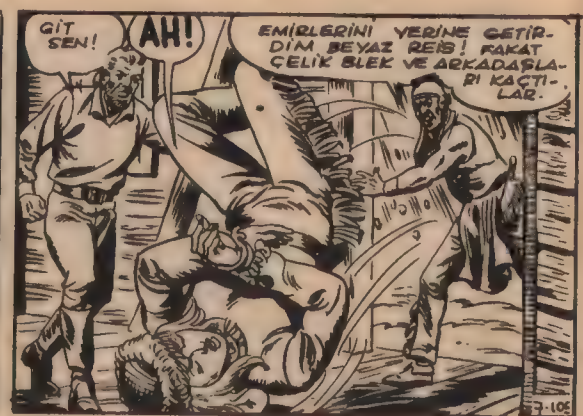
GİT SEN!
AH!
EMİRLERİNİ YERİNE GETİRDİM BEYAZ REİS! FAKAT ÇELİK BLEK VE ARKADAŞLARI KAÇTILAR.
7-105

SEN?! OLAMAZ.. HAYÂL GÖRÜYORUM..

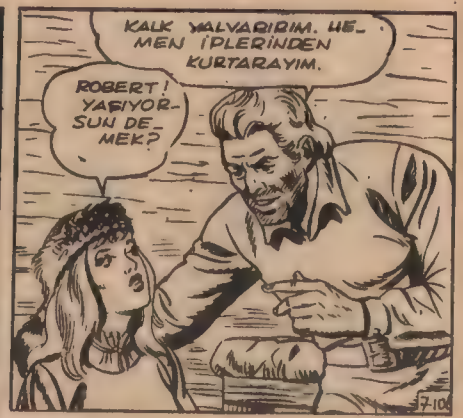
KALK YALVARIRIM. HEMEN İPLERİNDEN KURTARAYIM.
ROBERT! YAŞIYORSUN DEMEK?
7-106

OH ROBERT! BANA ÖLDÜĞÜNÜ SÖYLEMİŞLERDİ.. NE KADAR MUTLUYUM.
SAKİN OL HAYATIM.. SİMDİ EMNİYETTESİN.

FAKAT.. BURADA BU VAHŞİ YERLİLERLE NE YAPIYORSUN? ÜNİFORMAN NEREDE? NE OLDU?
ÖZEL BİR GÖREVLE GÖNDERİLDİM ANNA. KUMANDANLIK MİLLİYETÇİLERE KARŞI İROŞİLERİ İDARE ETMEM İÇİN GÖNDERDİ BENİ..

AMA..AMA SENİN KUMANDANLIĞIN SENİN EPEYDİR KAYBOLDUĞUNU, HABER ALDIKLARINI SÖYLEDİ BANA..
KUMANDANLIK GÖREVİMİN BAŞARIYA ULAŞMASI İÇİN MALUS KİMSEYE NERDE OLDUĞUMU SÖYLEMİYOR.

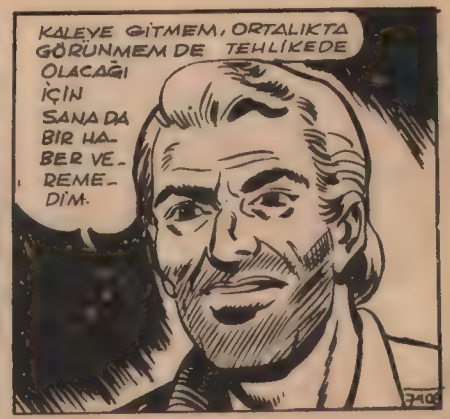
KALEYE GİTMEM, ORTALIKTA GÖRÜNMEM DE TEHLİKEDE OLACAĞI İÇİN SANA DA BİR HABER VEREMEDİM.
7-108

AMA ŞİMDİ BİRBİRİMİZİ BULDUK YA GEÇMİŞİ UNUTALIM. GEL SANA SARILAYIM.
BLEK TE SENİN ÖLDÜĞÜNÜ VE CESEDİNİ BİR AĞACA BAĞLI BULDUĞUNU SÖYLEDİ.
7-109

YALAN SÖYLEMİŞ. ASİ BİR KÖPEĞİN SÖZLERİNE NASIL İNANABİLDİN?

SENİ ÜZÜP ACIDAN ÖLDÜRMEK İSTEMİŞ. BANA GÜVEN SEVGİLİM.
HAKLISIN.. BLEK ADI YALANCININ BİRİ. ONA İNANMAKLA APTALLIK ETTİM.

DURMADAN YAĞAN KAR, BLEK VE ARKADAŞLARININ İZLERİ TAKİBİNİ GİDEREK GÜÇLEŞTİRMEKTEDİR...

AMMA SOĞUK HA.. İLİKLERİME KADAR İŞLEDİ AYAZ.

CEKETİNİZİ DEĞİŞTİRİP DAHA KALIN BİR ŞEY GİYMELİSİNİZ PROFESÖR.

ASLA BU TARİHİ CEKETİMDEN BENİ KİMSE AYIRAMAZ.

KAR İROQİ'LERİN İZLERİNİ İYİCE SİLDİ. BU HIZLA YÜRÜMEK FAYDASIZ.

ÇOK HAKLISIN BLEK.

AZ SONRA.

FIRTINA DİNİNCE ARAMAYA DEVAM EDERİZ.

ŞU ALEVLERİN TATLI SICAKLIĞINA BAYILIRIM.

MAX'IN KÖLÜBESİNDE ELİNİZİ YAKTIĞINIZDA BÖYLE SÖYLEMİYORDUNUZ PROFESÖR.

HER ZAMAN BÖYLE MÜNASEBETSİZLİKLERDE BULUNMASAN İÇİN RAHAT ETMEZ.

ERTESİ SABAH BÜTÜN GECE YAĞAN KAR DURMUŞTUR.

GÖREVİMİ BİR AN ÖNCE BİTİRMEĞE ÇALIŞACAĞIM. ŞANSIMIZ YAVER GİDERSE HEMEN İNSANLARIN İÇİNE DÖNEBİLİRİZ.

GECE OLMADAN DÖNERİM.

SENİ HASRETLE BEKLEYECEĞİM, ROBERT!

BU HARİTANIN YANLIŞ OLMASI İMKÂNSIZ. BÜTÜN İŞARETLER GAYET DOĞRU.

BİR ÇOK KERE KONTROL ETTİK BEYAZ REİS.

YEŞİL MAĞARA YOK.

OLACAK! SEN VE SAVAŞÇILARIN BULAMADINIZ ONU.

BİR KERE DAHA TAKİP EDELİM O YOLU.

NASIL İSTERSEN BEYAZ REİS.

İŞTE HARİTADA İŞARETLİ BOĞAZ

İŞTE BOĞUKTAN BUZ TUTAN NEHİR.

İŞTE DAĞ KEDİSİ ŞEKLİNDEKİ KAYA! TAM HARİTADA İŞARETLENDİĞİ GİBİ

TEĞMEN ROBERT GREEM, BUZLARIN ARASINDA BİR KAYNAĞIN KOLLARA AYRILARAK AKTIĞI BİR VADİYE VARIR.
YEŞİL MAĞARA İŞTE BU VADİDE BULUNMALI. HARİTA ÖYLE GÖSTERİYOR.

HER ÇALIIĞIN, HER KAYANIN ARKASINI ARADIK BEYAZ REİS!
BİR KERE DAHA ARAYALIM.

YERLİLER VADİDE ARAMALARINA DEVAM EDERLER.
BÜTÜN HAYATIMI VE GELECEĞİMİ BU LÂNET OLASI HARİTA İÇİN TEHLİKEYE ATTIM. YA PLANLARIM SUYA DÜŞERSE?

ARADIĞIMI BULAMAZSAM MAHVOLDUM.. BİR DAKİKA... SAKIN.. TAMAM.. NASIL DÜŞÜNEMEDİM?

TOPRAK KAYMASI OLDUYSA... MAĞARANIN GİRİŞİ KAPANMIŞTIR. BURADA BİR TOPRAK KAYMASI OLMUŞ ÖRNEĞİN...

ŞU KAYALARI YERİNDEN KALDIRIN.. ÇABUK!..

ÇABUK OLUN, SALAK HERİFLER!
SKRRRR!

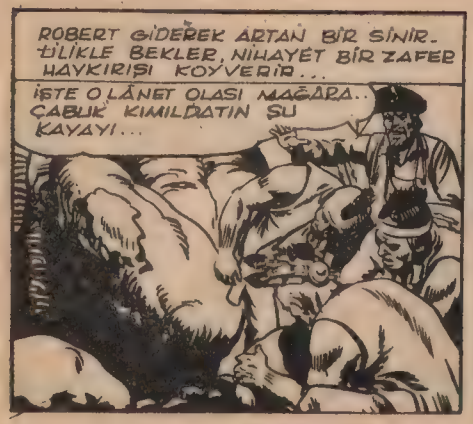
ROBERT GİDEREK ARTAN BİR SİNİR. İLİKLE BEKLER, NİHAYET BİR ZAFER HAYKIRIŞI KOYVERİR...
İŞTE O LÂNET OLASI MAĞARA.. ÇABUK KIMILDATIN ŞU KAYAYI...

ŞİMDİ HEPİNİZ KÖYE DÖNÜN. BUGECE HEPİNİZE İSTEDİĞİNİZ KADAR ATEŞ SUYU VAR.

YERLİLER VADİDEN UZAKLAŞIRLARKEN
ÇABALARIM BOŞA GİTMEDİ.

İŞTE KASA..

ALTINLAR..MÜCEVHERLER.. ZENGİNİM, ZENGİN!

AYNI ANDA İROQİ'LERİN KÖYÜNÜN YAKINLARINDA...
TAMAM. BULDUK İŞTE KÖYLERİNİ.
BU ALÇAKLAR NEREYE KAPADILAR ACABA ESİRLERİNİ?

HİÇ BİR YERE KAPAMAMIŞLAR.. BAK BLEK!
YAY CANINA!

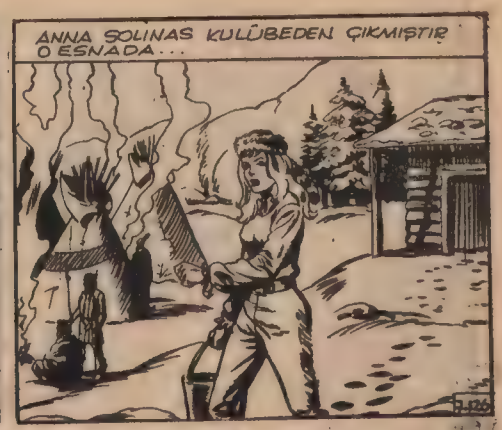
ANNA SOLINAS KULÜBEDEN ÇIKMIŞTIR O ESNADA...

BELKİ YERLİLER KAMPIN ÇOK SIKI MUHAFAZA EDİLDİĞİNİ BİLDİKLERİNDEN BAĞLAMAMIŞLARDIR ONU..
BELKİ HAKLISINIZ PROFESÖR.

NEREYE GİDİYORSUN BLEK?
BİR OK VE YAY LÂZIM BANA EVLAT!

BU NÖBETÇİDEN ALABİLİRİM ONLARI.

KARANLIK BASARKEN ROBERT GREEN KÖYE DÖNER.

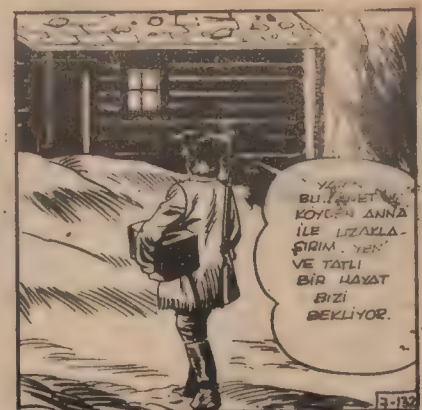

YA.IN QUEBEC'E HAREKET EDECEĞİZ. SONRA DA AVRUPAYA GEÇERİZ. PARİS'E YERLEŞECEK NE DERSİN?
QUEBEC?.. PARİS?.. AMA SEN KALEYE DÖNMELİSİN ROBERT..

HAYIR. ASKERLİK BİTTİ ARTIK ANNA. ŞİMDİ ZENGİNİM. HER İŞTEDİĞİM OLACAK. ELİME İYİ BİR FIRSAT GEÇTİĞİNDE ONU ASLA KAÇIRMAM

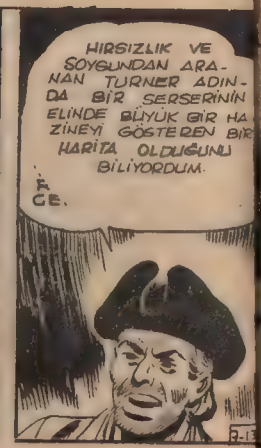
HIRSIZLIK VE SOYGUNDAN ARANAN TURNER ADINDA BİR SERSERİNİN ELİNDE BÜYÜK BİR HAZİNEYİ GÖSTEREN BİR HARİTA OLDUĞUNU BİLİYORDUM.

O ADAMI TAKİP ETTİM, YAKALADIM. ELİNDEKİ HARİTAYI ALDIM VE BİR AĞACA BAĞLAYIP BIRAKTIM. ÜZERİNE DE KENDİ BİSİKLETİMİ GİYDİRİP BELGELERİMİ KOYDUM.

DEMEK BLEK'İN AĞACA BAĞLU BULDUĞU ADAM TURNER-Dİ..
ÖYLE.. AMA HERKES ONU GÖRÜP TEGMEN GREEN'İN ÖLDÜĞÜNÜ SANIYOR.

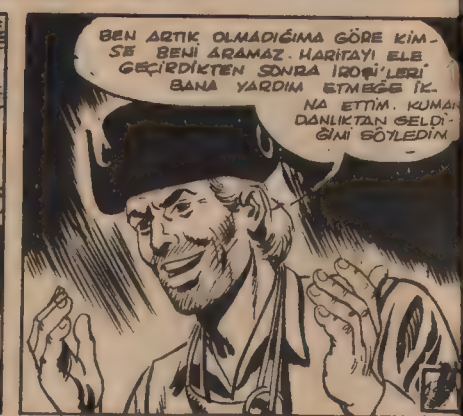
BEN ARTIK OLMADIĞIMA GÖRE KİMSE BENİ ARAMAZ. HARİTAYI ELE GEÇİRDİKTEN SONRA İROQİ'LERİ BANA YARDIM ETMEĞE İKNA ETTİM. KUMANDANLIKTAN GELDİĞİMİ SÖYLEDİM.

KAÇAYI BULMAK İÇİN ÇABALARIM BİR AYDAN FAZLA SÜRDÜ. NİHAYET BULDUM ONU. SENİN GELMEN BANA UĞUR GETİRDİ ANNA.
SEN BİR KAÇAKSIN VE ADAM ÖLDÜRDÜN..

BOŞVER! ARTIK EVLENİP RAHAT BİR HAYAT SÜREBİLİRİZ. DAHA BAŞKA NE İSTİYORUZ

AYNI ANDA DOSTLARIMIZ DA HAREKETE GEÇMEĞE KARAR VERİRLER VE PROFESÖRÜN PLÂNINI UYGULAMAĞA BAŞLARLAR...
ELLİYE KADAR SAY VE SONRA HAREKETE GEÇ BLEK. GAYET UYUMLU HAREKET ETMELİYİZ.
UYMALI MI? NEEE?..

BİR... İKİ... ÜÇ... UYUMLU... YANİ BİRBİRİMİZE UYGUN OLARAK... SEKİZ... DOKUZ...

KIRKYEDİ... KIRKSEKİZ... KIRKDOKUZ...

... ELLİ...
SKRAAKKSSS

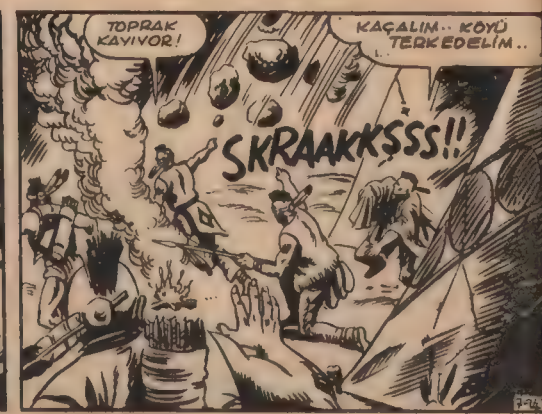
TOPRAK KAYIYOR!
KAÇALIM.. KÖYÜ TERKEDELİM..
SKRAAKKSSS!!

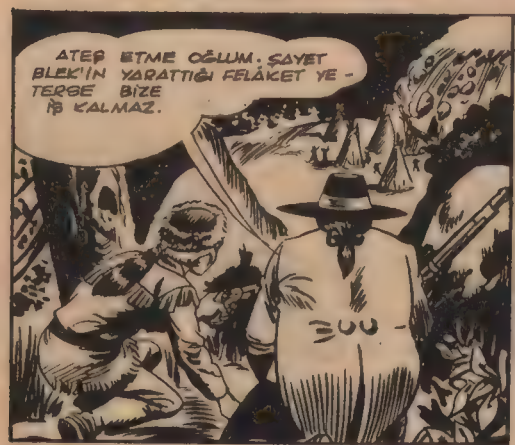
ATEŞ ETME OĞLUM. ŞAYET BLEK'İN YARATTIĞI FELÂKET YETERSE BİZE İŞ KALMAZ.

BLEK İŞİNE DEVAM ETMEKTEDİR..
SKRAAKKSS

BÜTÜN DAĞ BAŞIMIZA YIKILIYOR.
AH!
MANİTU!..
SKRAKSS

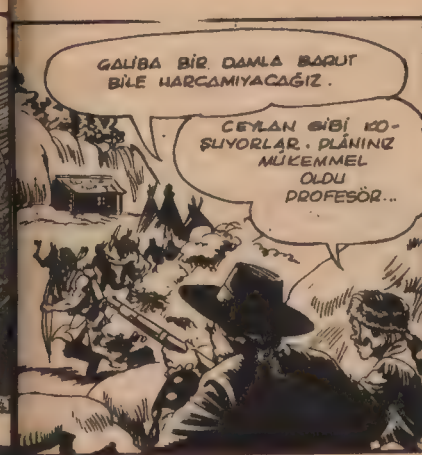
GALİBA BİR DAMLA BARUT BİLE HARCAMIYACAĞIZ.
CEYLAN GİBİ KOŞUYORLAR. PLÂNINIZ MÜKEMMEL OLDU PROFESÖR...

BİR KAÇ DAKİKA SONRA KÖY BOMBOŞTUR. BLEK, RODİ VE PROFESÖRLE BULUŞUR.
ATEŞ ETMEDİĞİNİZ İYİ OLDU PROFESÖR. YOKSA BUNUN BİR TUZAK OLDUĞUNU ANLAYABİLİRLERDİ...

NEDEN ANNA KULÜBESİNDEN ÇIKMIYOR?
BELKİ YERLİLER KAÇMASIN DİYE GECELERİ BAĞLIYORLARDIR.

KAPI ARALIK GİDELİM AMA HAZIR OLUN.

KAPI BİRDEN AÇILIR VE...
BEN DE SİZİ BEKLİYORDUM ARKADAŞLAR.
BAYAN ANNA! KİM BU ADAM?

GENÇ KIZIN YÜZÜNDE YAŞLAR BELİRMESİNE RAĞMEN SESİ GAYET KARARLIDIR...
BRİTANYA KRALİÇESİNİN SUBAYLARINDAN TEĞMEN GREEN. NİŞANLIM AMA, ŞİMDİ KAÇAK VE KAATİLDİR.

ERTESİ GÜN ROYAL KALESİNDEN BİR MİL ÖTEDE...
BIRAKIN BENİ, SİZE ÇOK PARA VERİRİM.
KES SESİNİ GREEN.. BİZİM İÇİN PARA HİÇ ÖNEMLİ DEĞİLDİR.

TEĞMENİN ATI KENDİ BAŞINA KALEYE GİDEN YOLU BULUR.
DURDURUN!
ATIN BİNİCİSİ BAĞLI..

TANIDIM ONU... TEĞMEN GREEN..
Size bir hain ve katil iade ediyorum.
Blek

AYRILMA VAKTİ GELDİ TEĞMEN. AZ SONRA İNGİLİZ DOSTLARINIZ SİZİ BULDUKLARINDA NE MAL OLDUĞUNUZU ANLASINLAR DİYE SIRTINIZA BİR MESAJ KOYDUM.

DEEEH!
İYİ YOLCULUKLAR TEĞMEN.

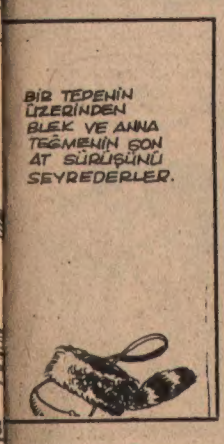
BİR TEPENİN ÜZERİNDEN BLEK VE ANNA TEĞMENİN SON AT SÜRÜŞÜNÜ SEYREDERLER.

YAPTIĞINIZA DİŞMAN MISINIZ ANNA?
HAYIR BLEK.. VİCDANIM ÇOK RAHAT. BÖYLE BİR ADAMLA YAŞAYAMAZDIM.

SİLÂH SESLERİ NÖBETÇİLERİN DİKKATİNİ ÇEKMEYE YETER EVLÂT.
BANG!
BANG!

BENİM İDEALİMDEKİ ADAM ROBERT DEĞİLMİŞ. İDEALİMDEKİ ADAM... AYNI.. SİZİN GİBİ BLEK...

ASLINDA BEN DE SİZİN GİBİ BİR KADINI SEVEBİLMEYİ ÇOK İSTERDİM ANNA...

buluşlar, olaylar, insanlar

Ne, Neden, Niçin?

Resimli Bilgi Ansiklopedisi

BAYİNİZDEN İSTEYİNİZ

DEVAMI GELECEK SAYIDA

TEKSAS • NO: 100 • 150 Lira • Kıbrıs'ta Satış Fiatı: 200 Lira • Haftada Bir Çıkar • Yayınlayın: Ceylan Yayınları • Kurucusu: Erdoğan EGELİ • Ceylan Yayınları Ticaret ve Sanayii A.Ş. Adına Sahibi ve Yazı İşleri Müdürü: Osman EGELİ • Basıldığı Yer: Ceylan Yayınları Matbaası • Cağaloğlu, Tasvir Sok. No. 1 - İstanbul • Türkiye'de neşir hakkı Opera Mundi tarafından Ceylan Yayınlarına verilmiştir. • Dağıtım: Gameda Ltd. Tel: 526 30 40 • Son Baskı Tarihi: 7 Mayıs 1984

Ansiklopediler
dolusu bilgi

**Ne,
Neden,
Niçin?**

**Resimli Bilgi
Ansiklopedisi**

BAYİNİZDEN İSTEYİNİZ